

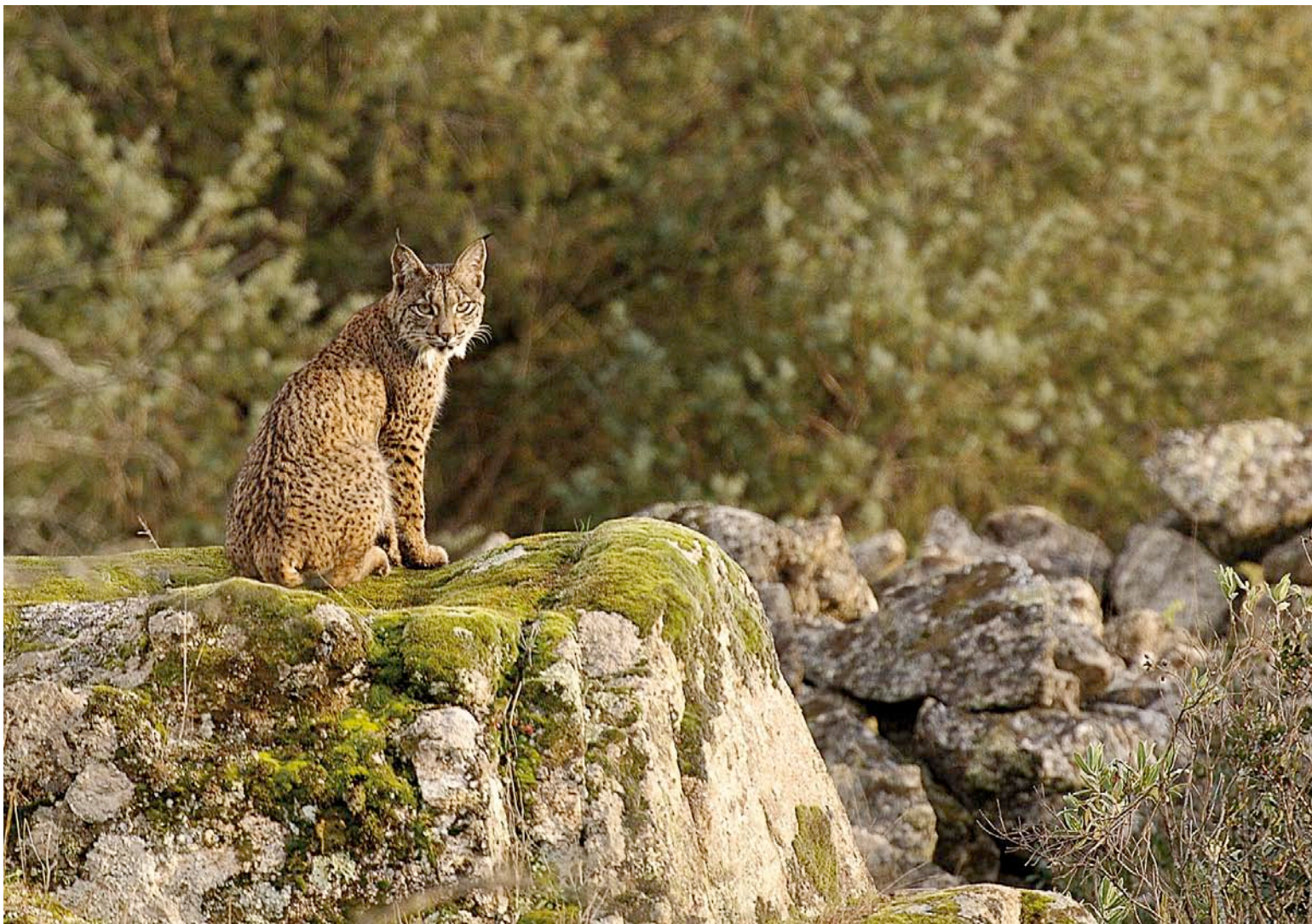

for a living planet®

The Living Planet® Club.

EXCURSIÓN AL CORAZÓN DE SIERRA MORENA



Ejemplar salvaje de linco ibérico en la Sierra de Andújar. © Ferrán Aguilar

1-3 de Octubre de 2010



WWF® *for a living planet*®

The Living
Planet® Club.

EXCURSIÓN AL CORAZÓN DE SIERRA MORENA

1-3 Octubre 2010

Las 113.000 hectáreas que suman los *Parques Naturales de Sierra de Andújar* (provincia de Jaén) y *de las Sierras de Cardeña y Montoro* (Córdoba) ocupan una porción importante de Sierra Morena, la cadena montañosa que separa la Meseta del Valle del Guadalquivir y que constituye uno de las principales reservas de biodiversidad de nuestra península. En efecto, estas viejas y desgastadas sierras, antaño refugio de míticos bandoleros, albergan a una gran variedad de ecosistemas destacando las grandes extensiones de bosque mediterráneo poblados por encinas, alcornoques y quejigos, que se entremezclan con repoblaciones de pinos mediterráneos. Este amplio conjunto de bosques, unido a lo abrupto del territorio, la escasa presencia humana y a una clara vocación cinegética, han permitido que estas sierras se mantengan muy poco alteradas, dando cobijo a las principales joyas de la fauna mediterránea. Especies protegidas como las águilas imperial y real, los buitres negros y leonados, las cigüeñas negras o las nutrias comparten el hábitat con especies cinegéticas entre las que destacan ciervos, gamos, muflones o jabalíes. Pero sobre todo hay dos especies que destacan por encima de las demás, por su grado de amenaza y que concentran en este lugar sus escasas poblaciones. Se trata del lobo ibérico (las únicas manadas del sur de España están en Sierra Morena) y sobre todo el lince ibérico, que tiene en estos dos espacios naturales la mayor población salvaje de todo el mundo con alrededor de 165 ejemplares.

WWF España está muy vinculada a estos parajes, a través de la conservación de este felino, ya que justamente la Sierra de Andújar fue uno de los dos lugares donde en 1999 la organización puso en marcha un proyecto piloto, en colaboración con el Ministerio de Medio Ambiente y otras organizaciones, para evitar la desaparición de las últimas poblaciones de la especie. Estas actuaciones que posteriormente han sido ampliadas por las diferentes instituciones han permitido conocer con precisión la gravísima situación en la que se encontraba la especie, así como iniciar su recuperación.

El *Proyecto Lince ibérico* que WWF desarrolla en estos parajes, incluye actuaciones variadas como el seguimiento de los ejemplares, la eliminación de amenazas, las acciones de sensibilización, la mejora del hábitat o la recuperación de su especie presa principal: el conejo de monte.

Esta iniciativa ha sido clave para garantizar la conservación de esta especie tan emblemática y para evitar que el ecosistema mediterráneo perdiera su gran depredador. Afortunadamente los visitantes de estas sierras siguen todavía teniendo la oportunidad de cruzarse con este bello y esquivo gato, algo que no ocurre ya en muchos otros rincones de nuestra geografía.



WWF® *for a living planet*®

The Living Planet® Club.

Guías

La visita contará con la participación excepcional de miembros de **WWF España**, como son Juan Carlos del Olmo, Secretario General; Luis Suárez, Responsable del Programa de Especies y Espacios; Clorinda Maldonado, Directora de Marketing, y Margarita de Cos, Responsable del Club 1001 y del Living Planet Club en España, además de otros colaboradores de WWF que trabajan sobre el terreno, destacando el de expertos de conservación del lince, como Jesús Cobo y Alfonso Moreno.

Hotel

Nos alojaremos en el Hotel Cortijo **Hacienda La Colorá******, una magnífica hacienda señorial del siglo XVIII (1788), situada en plena Sierra Morena con 100 hectáreas, dedicadas al olivar ecológico (tricentenario 30 hectáreas) y 70 hectáreas dedicadas a la forestación de las cuales 10 son de un valioso bosque autóctono de enebros.





WWF for a living planet®

The Living Planet® Club.

Itinerario

Viernes, 1 de Octubre de 2010

Recogida en autobús a las 19:00 horas en el vestíbulo de la Estación de AVE de **Córdoba** (frente a las oficinas de alquiler de coches) y traslado a la **Hacienda La Colorá**. Alojamiento y presentación de **WWF España**. Cena.

Sábado, 2 de Octubre de 2010

Desayuno y salida del Hotel a las 9:00 horas. Traslado al **Parque Natural Sierra de Andújar**, donde empezaremos la visita en el *Cerro del Cabezo*, el punto representativo del Parque, desde el que podremos contemplar una excepcional vista panorámica del entorno y visitar el *Santuario de Nuestra Señora de la Cabeza*, donde se celebra la romería más antigua de España. Posteriormente desde el mismo Cerro del Cabezo iniciaremos un recorrido a pie, siguiendo el tradicional camino de los romeros y atravesando la Finca *Lugar Nuevo*, uno de los enclaves donde WWF trabaja en la conservación del lince ibérico. Esta visita nos permitirá identificar las especies de fauna y flora más típicas de la zona, así como conocer el tipo de actuaciones que WWF está desarrollando sobre el terreno (investigación y seguimiento, mejoras del hábitat, recuperación de las poblaciones de conejo, etc.).

Durante la visita está prevista la celebración de una comida campera en la propia finca.

Por la tarde nos dirigiremos al *Embalse del Encinarejo*, donde realizaremos una breve paseo por las orillas del río Jándula que nos permitirá conocer la vegetación que aparece asociada a los cursos de agua que atraviesan esas sierras. En un punto del recorrido nos pararemos e instalaremos los telescopios para realizar una "espera" con el fin de intentar detectar la presencia de las especies más esquivas como el lince o la nutria, escuchar la berrea de los ciervos y observar las variadas especies de la zona (águilas, buitres, ciervos, jabalíes, etc.).

Desde el Embalse del Encinarejo nos trasladaremos al Restaurante Los Pinos, lugar de referencia para todos los visitantes de la zona, donde cenaremos y podremos degustar los típicos productos de estas sierras. Tras la cena nos trasladarnos de vuelta al Hotel.

Domingo, 3 de Octubre de 2010

Desayuno, check-out y recogida en el hotel a las 9:30-10:00 horas para trasladarnos al **Parque Natural de Cardeña y Montoro**, situado en la provincia de Córdoba y limítrofe con el de Andújar. Este parque presenta una orografía más suave y menos abrupta, en la que dominan las amplias dehesas de encinas y alcornoques, y donde las actividades agrícola y ganadera (como en el caso del Valle de los Pedroches) son tan importantes como la cinegética. Iniciaremos nuestra visita en la *Venta del Cerezo*. Esta antigua aldea, que antaño ofrecía comida y alojamiento a las personas que se desplazaban entre Córdoba y Ciudad Real y Toledo, quedó abandonada en 1960 y ha sido rehabilitada parcialmente para su uso como centro de turismo rural, lo que nos permitirá observar la arquitectura tradicional de la zona. Desde aquí iniciaremos un recorrido a pie que, a través de la única dehesa de roble melojo de toda la provincia de Córdoba, nos permitirá contemplar el típico paisaje de esta zona y las especies más habituales.



WWF® *for a living planet*®

The Living Planet® Club.

Desde Venta del Charco nos desplazaremos a localidad de Cardeña, donde comeremos en uno de los típicos mesones de esta localidad.

Después de comer iniciaremos el regreso a Córdoba donde llegaremos a la Estación del AVE alrededor de las 18:00 horas (hay AVE a Madrid a las 17:00, 19:00, 20:00, etc. que tardan 1 hora 50 minutos aproximadamente).

Precio

El precio por persona es de **480 €**, que incluye dos noches de alojamiento en la *Hacienda La Colorá*****, desayunos, comidas y cenas especificados en el programa, traslados en autobús desde la Estación del AVE de Córdoba al hotel y regreso, así como traslados a los puntos de inicio de los recorridos a pie, seguro de viaje, actividades, material y visitas guiadas con expertos de WWF. El precio **no incluye** el desplazamiento hasta/desde el lugar de inicio/fin de la excursión (*Estación AVE de Córdoba*) y, en general, aquello que no esté mencionado específicamente como incluido.

*El uso individual de habitación doble tendrá un **recargo de 50 €**. Y el alojamiento de menores de 12 años en cama supletoria, compartiendo habitación doble, tendrá un **descuento de 50 €**. Asimismo, la organización se reserva el derecho de asignar las suites disponibles, según necesidades familiares.*

Para formalizar su reserva complete los datos de los participantes en la excursión en el formulario adjunto y envíe copia de esta hoja de inscripción por e-mail, fax o correo antes del 7 de Septiembre 2010 a:

Margarita de Cos

WWF España. Gran Vía de San Francisco 8-D. 28005 Madrid

E-mail: mcos@wwf.es

Fax: +34 91 365 63 36

Plazas limitadas.

El importe total deberá hacerse efectivo antes del 7 de Septiembre de 2010, por transferencia a la cuenta de WWF/Adena en el **SCH, nº 0049-0001-58-2910020010** ref. "LPC Andújar", o enviando un cheque a la dirección arriba indicada.

Sólo se considerará efectiva la reserva una vez recibido el pago.

Panorámica de la Sierra de Andújar. © Ferrán Aguilar

