

PANDILLA

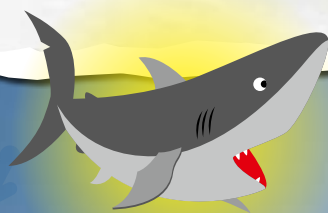

PINGÜINOS Y OSOS POLARES ¿¿JUNTOS??

En el interior te descubrimos por qué no es posible



Tiburones,
¿sabes por
qué están
amenazados?



¿TE DAN MIEDO LOS TIBURONES?

La realidad es al revés porque más peligrosos para ellos somos nosotros. Aquí tienes unas muestras: los tiburones más amenazados por actividades humanas, como una pesca no artesanal y que no selecciona lo que cae en sus redes.



MARRAJO

AMENAZA Pesca para comer.
Su plato favorito es el pez espada.

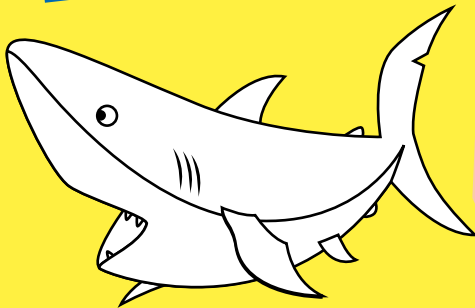

TIBURÓN BLANCO

AMENAZA
Además de la pesca, les afecta que donde viven no esté en buen estado.

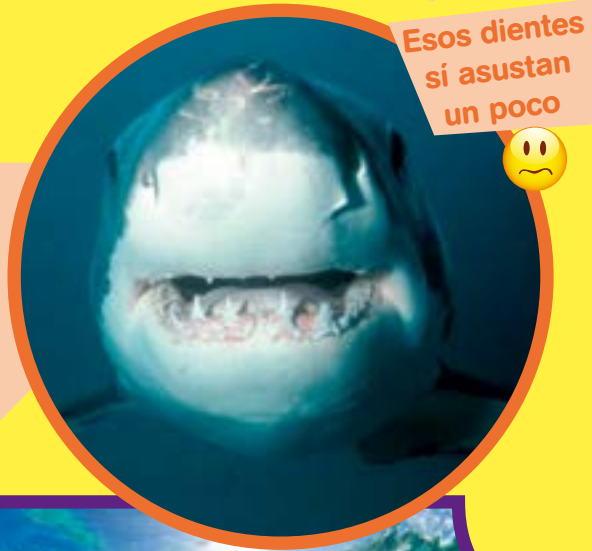

TIBURÓN PUNTA NEGRA

AMENAZA Nacen muy pocos y se pescan muchos ejemplares.

Fíjate en el punto negro de su aleta: ¿de dónde le vendrá el nombre?



TIBURÓN MARTILLO

AMENAZA Valorado por su aleta. También cae en redes que no son para él.

Viéndole la cara está claro por qué se llama así ¿no?



¿SABES LO QUE COMES?

Turrón

Queso

Pan

Jamón

Bellota

Moras

Higos

Oveja

Encina

Cerdo

Higuera

Almendra

Trigo

Zarzamora

Seguro que alguna vez te has preguntado cómo se hace lo que comes y seguro que crees que lo sabes todo, pero ¿lo tienes claro? Une con flechas.

De todas estas cosas hay dos que vienen del mismo sitio:

LA DEHESA.

La dehesa es un bosque que se puede decir que ha sido “domesticado”: se plantan árboles que dan frutos y que permiten que coman animales como los cerdos (los famosos animales de bellota) y las ovejas. La historia de los mejores jamones y de muchos de los quesos más sabrosos empezó a la sombra de una encina.



EL LINCE PORTUGUÉS

La buena noticia es que en Portugal ya hay lince: el otro día se soltaron dos después de muuuuchos años sin pisar tierras portuguesas.

Esperemos que encuentren un estupendo lugar donde vivir. Ya os contaremos.

NORTE

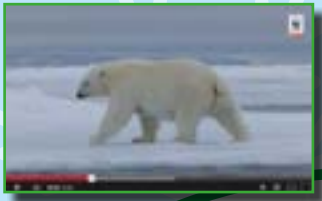

Los osos polares solo viven en el Polo Norte. Son grandes nadadores: tienen unos enormes pies que usan como remos.

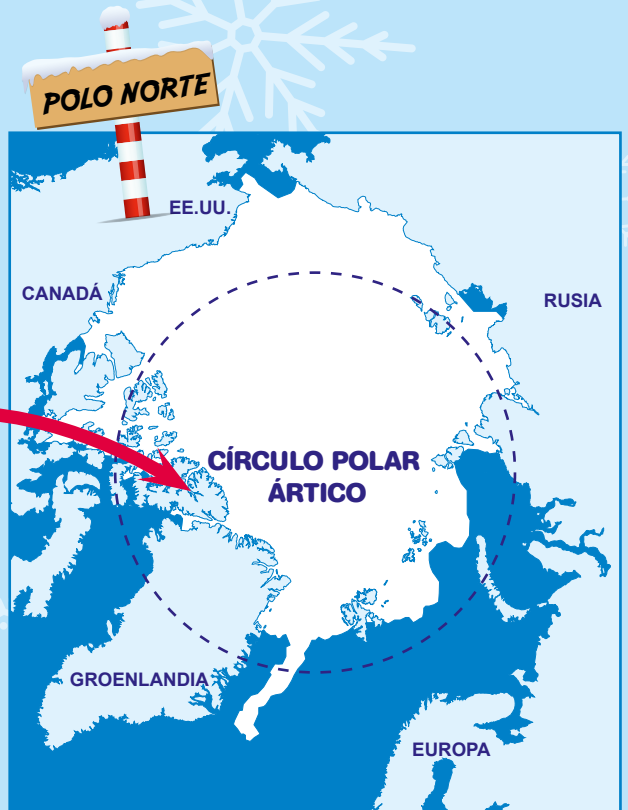

TIERRA FIRME HIELOS SOBRE EL MAR OCÉANO



Los inuit viven al norte de Canadá. Hace tiempo su casa durante los meses más fríos era el iglú. Los meses más cálidos se mudaban a chozas tipo tiendas de campaña.



Las gaviotas marfileñas siguen a los osos polares, porque saben que donde están ellos hay comida.



DIBUJA Y COLOREA

SUR

Los pingüinos solo viven en el Polo Sur. Se apiñan unos contra otros para cobijarse del viento y conservar el calor.



TIERRA FIRME HIELOS SOBRE EL MAR OCEANO



De todas las focas del mundo, solo la foca leopardo tiene fama de ser una auténtica cazadora. Por eso su nombre viene no solo de las manchas de su piel.



El charrán ártico cría en el Polo Norte y cuando los días se hacen cortos viaja al Polo Sur. Va del verano boreal al verano austral. Qué viaje más largo ¿no?



Los elefantes marinos pueden sumergirse a más de 1.500 metros de profundidad y permanecer ¡hasta dos horas debajo del agua!

Teresa Navarro Zamora

nos envía las firmas con las que sus profesores y compañeros de clase se han comprometido a cuidar el medio ambiente. Dice que desde ese día no han vuelto a tirar ni un papel al suelo.
¡Gracias Teresa!



Lidia Tacón

Isabel Gutiérrez Borrego

Además de dibujar muy bien, Ana también tiene un blog muy interesante, que puedes ver en este enlace: www.animales-y-mundo.blogspot.com.es

Ana Fuentes



Pilar Fernández Tomás



Ana Ortiz González-Páramo



Marta Figueras Ribalta



Oliver Reyes

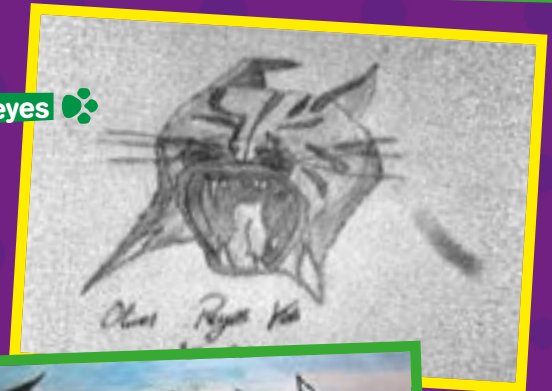

Pelayo Vera Piñera



Carlos Pérez Naval

DOÑANA

En el Norte de Europa el invierno es muy frío y por eso muchas aves lo pasan aquí.



Garzas, espátulas, avefrías y moritos... comparten hábitat con animales únicos como el lince ibérico.



Es uno de los espacios protegidos más antiguos de España. Es Parque Nacional desde 1969...



...y uno de los lugares más queridos por WWF.

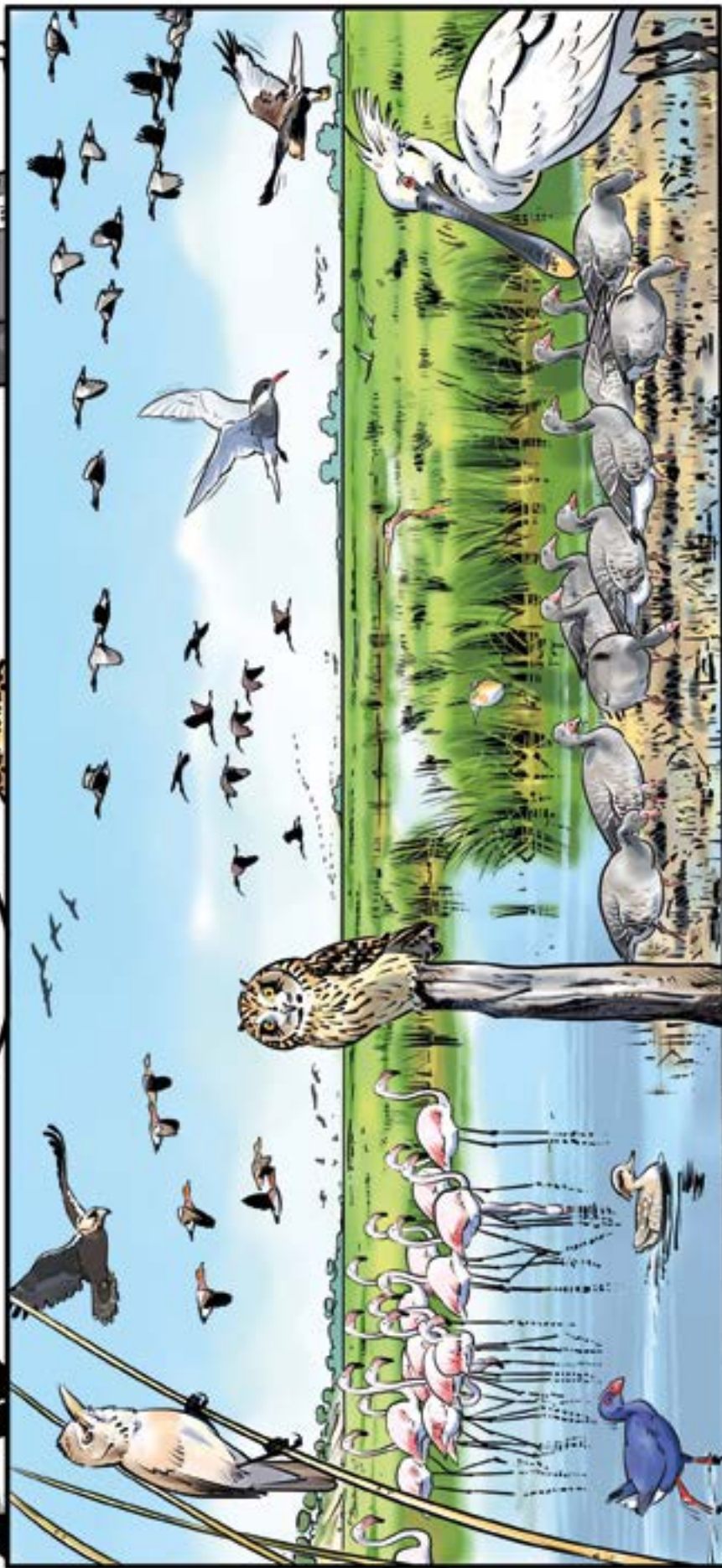

Aquí se llegan a reunir hasta 60.000 ánseres.



Verás que tragan arena: les ayuda a digerir las duras raíces de su planta favorita, la castañuela.



Para conservar este paraíso necesitamos cuidar lo más importante: el agua.



Trabajamos para que se haga un buen uso de ella y nunca falte.



QUIÉN ES QUIÉN

Estos animales han decidido poneros a prueba y se han disfrazado. No saben que los buenos pandilleros reconocen a los animales en cualquier situación.

Tenemos 4 guías de anfibios y 4 fantásticas chapas para los 4 pandilleros que reconozcan estos perfiles. ¡Suerte!



¿CUÁNTO SABES DE ANIMALES?

- ¿Qué animales tienen esqueleto?
 - Vertebrados
 - Invertebrados
- ¿Cuál es el único mamífero volador?
 - Pingüino
 - Murciélago
 - Hipopótamo
- ¿Cuál es el único animal visible desde el espacio?
 - Elefante
 - Oso pardo
 - Ballena azul
- ¿Qué animal tiene 3 corazones?
 - Leopardo
 - Pulpo
 - Pelicano
- ¿Cuál tiene el cerebro más pequeño?
 - Cocodrilo
 - Orangután
 - Cerdo
- ¿Cuánto pesa un diente de cachalote?
 - 1 kilo
 - 500 gramos
 - 1,5 kilos

POCO: Si has acertado 2 o menos
REGULAR: Si has acertado 3 o 4
MUCHO: Si has acertado 5 o 6

DIBUJA Y COLOREA

Copia, cuadrito a cuadrito, en la cuadrícula en blanco.

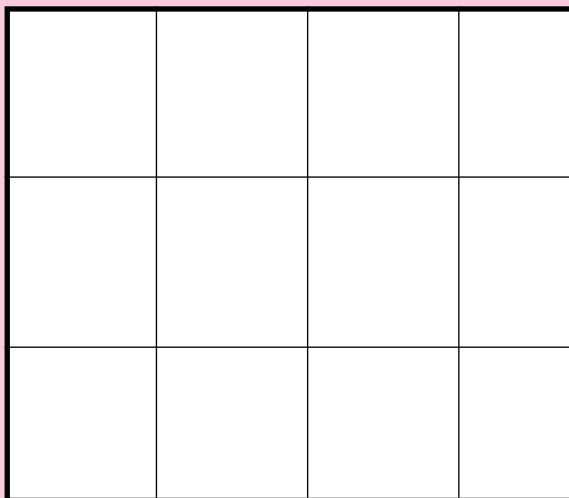
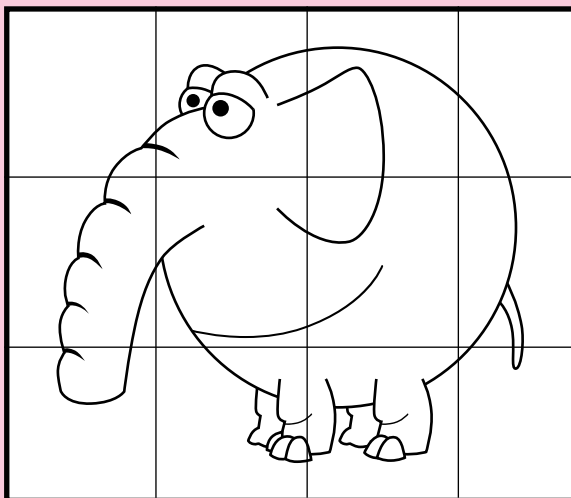

SOLUCIONES AL NÚMERO ANTERIOR

© JORGE SIERRA / WWF



NATURALEZA INDISCRETA

La foto era un águila real. Enhorabuena a:

- * Alfonso Calvino, socio 66.189
- * Alejandro Quecedo del Val, socio 207.071

EL INTRUSO

En la dehesa no viven ni el elefante ni el rinoceronte, que viven en la sabana africana. Lo han sabido:

- * Álvaro Pascual, socio 73.039
- * Alba Pérez Amador, socia 74.068
- * Héctor Sastre, socio 73.686
- * Asier Sz. Zerain, socio 200.783
- * Alberto López de Diego, socio 101.039

Envía tus respuestas, comentarios y dibujos a publicaciones@wwf.es (con tu dirección, por si ganas y hay que enviarte el premio).